

Talones

- [CONFIGURACION DE TALONARIOS DE REMITO DE EGRESO](#)

CONFIGURACION DE TALONARIOS DE REMITO DE EGRESO

Paso 1:

Acceder al usuario administrador es Bascs.

Paso 2:

Ingresar a la ventana:

TABLAS<<CONFIGURACIONES<<TALONARIOS-

como se Muestra en la figura de abajo.

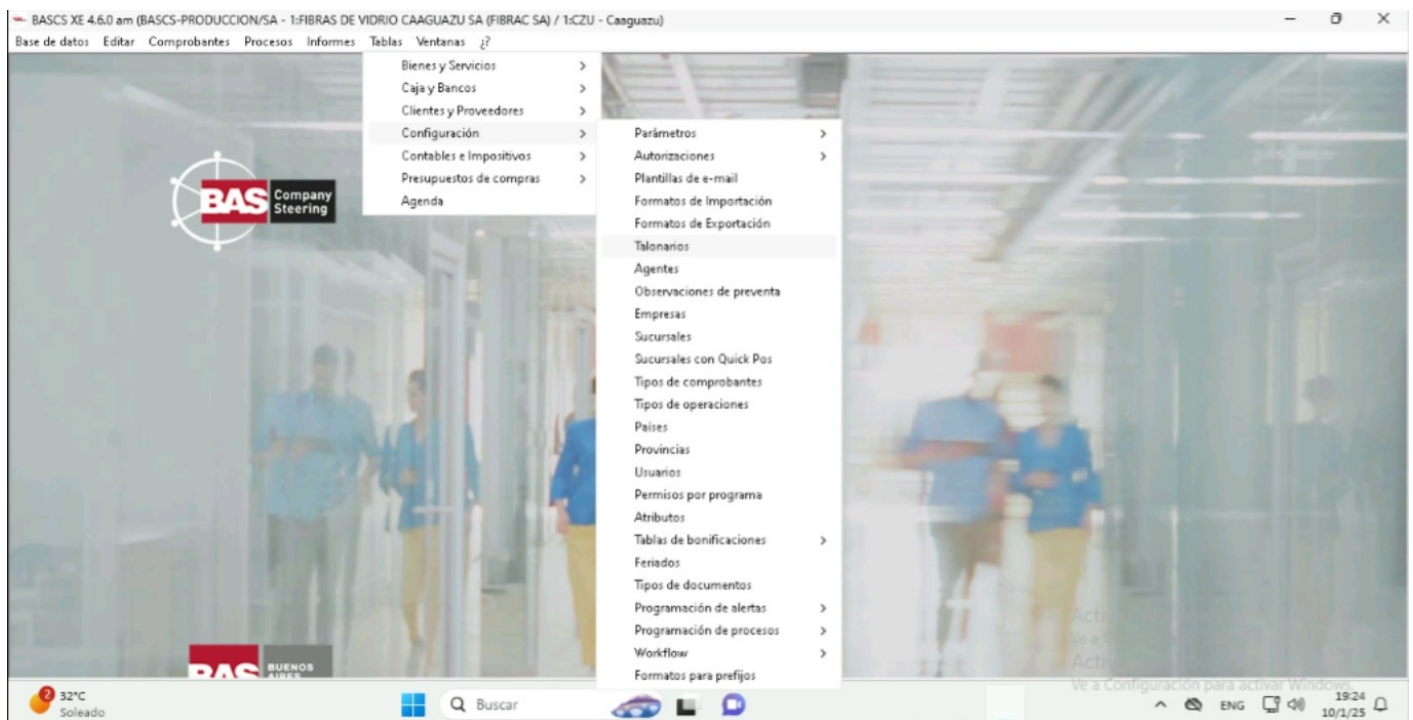

Paso 3:

Ingresar el numero de talonario a configurar en la casilla asignada

Talónarios

Empresa: 1 FIBRAS DE VIDRIO CAAGUAZU SA (FIBRAC SA)

Código: 1454 Descripción: Remis Egr. ENVIO MP-INSUM

Comprobantes | Vigencias | Emisión | Parámetros impresión | Workflow | Alertas

Sucursal: 1 CZU - Caaguazu Cotización por defecto: Compra

Prefijo: 801-004 Método de numeración: Automático

Subdiario: 4 Subdiario de Materiales Requiere fiscalización electrónica

Cantidad de líneas: Servicio: Tipo: Bienes

Grupo impositivo: Contingencia Factura de crédito

Días de retraso permitidos: Importa CAE

Reintegro de IVA a turistas extranjeros Garantizar correlatividad por fecha

No pedir datos externos Impresión Ingreso

Comprobantes admitidos		Talónarios asociados					
Código	Nombre	Código	Descripción	Imprime	Avisa	Sus. Impre.	Sus. Ingre.
EE	Egreso de mercadería	→		<input type="checkbox"/>	<input type="checkbox"/>	<input type="checkbox"/>	<input type="checkbox"/>

Paso 4:

Seleccionar la ventana de Emisión y seleccionar el método de emisión del comprobante, la misma puede ser por impresora local, generar un archivo pdf para destinar a una carpeta, también se deberá configurar la impresora a la cual se imprimirán los comprobantes; la misma puede ser a la impresora por defecto del puesto o conectándose al puesto del trabajo del operario y seleccionando la misma. tal y como muestra en la figura de abajo.

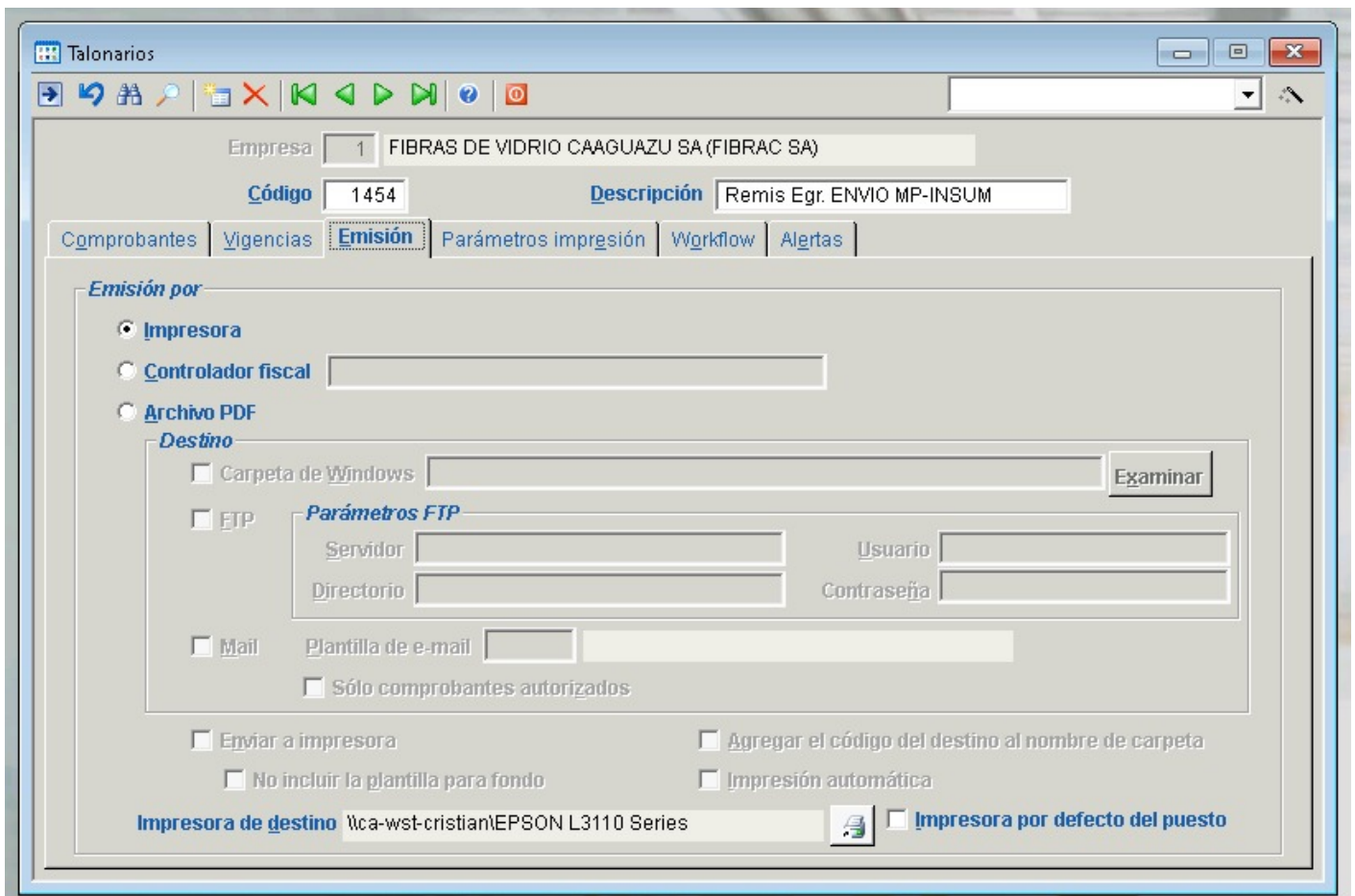

Paso 5:

Ingresar a la ventana de parámetros de impresión en la cual asignaremos un QRP. y determinaremos los parámetros como cantidad de copias a emitir entre otros que figuran en la imagen de abajo

obs: utilizar el QRP correspondiente para cada talonario.

Talonnarios

Empresa 1 FIBRAS DE VIDRIO CAAGUAZU SA (FIBRAC SA)

Código 1454 Descripción Remis Egr. ENVIO MP-INSUM

Comprobantes Vigencias Emisión **Parámetros impresión** Workflow Alertas

Formato de impresión SPBFRE01 Examinar

Plantilla para fondo (emisión por pdf) Examinar

Copias

Cantidad

Por Sistema Operativo

Por programa

En preparación

Admite vista previa

Texto para marca de agua BORRADOR

Pedidos

Detalla ubicaciones

Ordenamiento Código de ubicación

Recibos y órdenes de pago

Detalla comprobantes asociados a las aplicaciones

Detalla retenciones

Colores

Consolidados Detallados

Medidas

Consolidadas Detalladas Tabuladas