

# Configuraciones

- [Configuraciones de empresa](#)
  - [Configuración para servidor de email](#)
- [Consulta de Licencias en bascore](#)
- [Talonarios](#)
  - [CONFIGURACION DE TALONARIOS DE REMITO DE EGRESO](#)
- [Procedimiento para Actualizar el QRP](#)

# Configuraciones de empresa

# Configuración para servidor de email

1. Ingresar al menú de empresas.

Tablas > Configuración > Empresas

2. Seleccionar empresa a configurar y en pestaña de **Datos Grales**, en el apartado de **Parámetros para envío de email**, establecer datos de servidor de correo.

The screenshot shows a web application window titled 'Empresas'. The 'Datos Grales' tab is active, displaying various configuration fields. The 'Nombre' field contains 'FIBRAC TESTING'. The 'Logo de la empresa' field shows the 'Fibrac' logo. The 'Domicilio' field contains 'RUTA INT. Nº 2 KM.182 MARISCAL FELIX EST, CAAGUAZU, CAAGUAZU, PARAGUAY'. The 'Número impositivo' section shows 'Tipo' as 'RUC' and 'REG. UNICO CONTRIBUYENTE', with 'Número 1' set to '80028686-3'. The 'Parámetros para envío de e-mail' section includes 'Servidor' (mail.fibrac.com.py), 'Puerto' (587), 'Usuario' (kude@fibrac.com.py), 'Contraseña' (\*\*\*\*\*), and 'Dominio para comando EHLO' (mail.fibrac.com.py). Buttons for 'Examinar', 'Guardar como...', and 'Borrar' are visible in the top right.

# Consulta de Licencias en bascore

1. ingresar al administrador de licencias a través de RDP

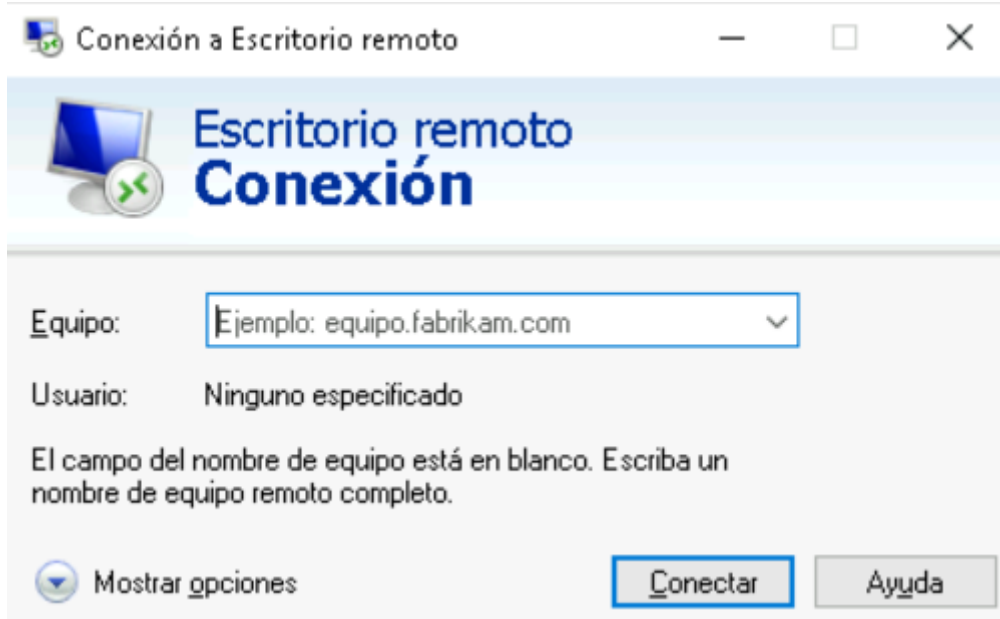

2. En el ingresamos a BASCORE control.



**BASCore Control**

Modo de ejecución

Servicio de windows

Aplicación

Configurar

Desinstalar

**Detener**

Salir

Estado : Servicio Iniciado

Componentes de BASCore	Estado
<input checked="" type="checkbox"/> BASCore: Administrador de licencias	Proceso activo
<input checked="" type="checkbox"/> BASCore: Control de licencias del puesto	Proceso activo
<input checked="" type="checkbox"/> BASCore: Administrador de alertas	Proceso activo

Agregar menú en barra de tareas al iniciar de window

Diagnóstico

[Verificar la hora desde internet](#)

[Acerca de BASCore](#)

3. Ingresamos a "licencias de administrador > Asignación"

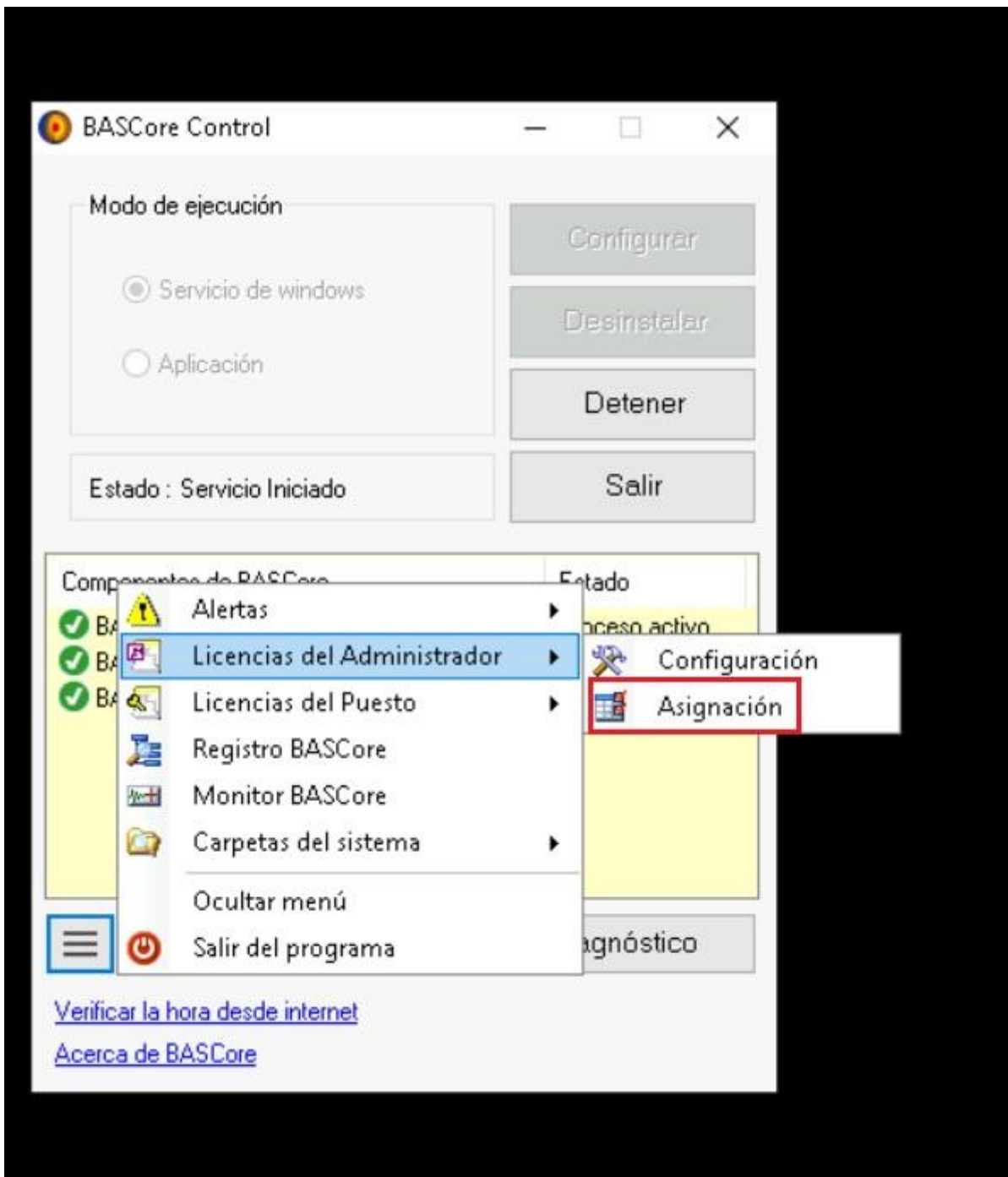

4. Ingresamos a distribución de licencias para ver las licencias asignadas

Administrador de licencias de BASCoreAdmin

Grabar Refrescar Actualizar DCL Puestos Administradores Salir

Cliente: Fibras de Vidio Caaguazú S.A

BASCoreAdmin: sql.fibrac.local

Producto	Tipo de Licencia	Modo de Licencia	Administrador (Alias)	N° Serie	Asignadas	Totales	Fiscal	DCL	Puesto con DCL	IdAcceso	Vencimiento	Atributo
<input checked="" type="checkbox"/> BASLABORDO-4.0.0	Concurrentes	Total	SQL (sql.fibrac.local)	6429	3	2	No	No		047111-04-001-000/6...	31/10/2024	
<input checked="" type="checkbox"/> BASCS-4.6.0	Fija	Total	SQL (sql.fibrac.local)	6430	28	28	No	No		047111-01-001-000/6...	31/10/2024	
<input checked="" type="checkbox"/> BASCS-4.6.0	Concurrentes	Total	SQL (sql.fibrac.local)	0	1	1	No	No		047111-01-001-004/1...	31/10/2024	

Ver distribución de licencias Ver consumo de licencias Agrupar licencias concurrentes Licencias CVL Licencias DCL Licencias administradas por otro BASCoreAdmin

5. seleccionamos la licencia en cuestion, al seleccionarla veremos qué equipo está usando la licencia

BASCore Consulta

Salir

Administradores	Producto	Tipo de Licencia	Modo de Licencia	N° Serie	Asignadas	Totales	Puestos
sql.fibrac.local	BASCS-4.6.0	Fija	Total	6436	Si	1	SLO-NTB-MACA
	BASCS-4.6.0	Fija	Total	6437	Si	1	
	BASCS-4.6.0	Fija	Total	6438	Si	1	
	BASCS-4.6.0	Fija	Total	6439	Si	1	
	BASCS-4.6.0	Fija	Total	6440	Si	1	
	BASCS-4.6.0	Fija	Total	6441	Si	1	
	BASCS-4.6.0	Fija	Total	6442	Si	1	
	BASCS-4.6.0	Fija	Total	6443	Si	1	
	BASCS-4.6.0	Fija	Total	6444	Si	1	
	BASCS-4.6.0	Fija	Total	6445	Si	1	
	BASCS-4.6.0	Fija	Total	6446	Si	1	
	BASCS-4.6.0	Fija	Total	6447	Si	1	
	BASCS-4.6.0	Fija	Total	6448	Si	1	
	BASCS-4.6.0	Fija	Total	6449	Si	1	
	BASCS-4.6.0	Fija	Total	6450	Si	1	
	BASCS-4.6.0	Fija	Total	6451	Si	1	
	BASCS-4.6.0	Fija	Total	6452	Si	1	
	BASCS-4.6.0	Fija	Total	6453	Si	1	
	BASCS-4.6.0	Fija	Total	6454	Si	1	
	BASCS-4.6.0	Fija	Total	9725	Si	1	
	BASCS-4.6.0	Fija	Total	9726	Si	1	
	BASCS-4.6.0	Fija	Total	9727	Si	1	
	BASCS-4.6.0	Concurrentes	Total	0	Si	1	

# Talonnarios

# CONFIGURACION DE TALONARIOS DE REMITO DE EGRESO

Paso 1:

Acceder al usuario administrador es Bascs.

Paso 2:

Ingresar a la ventana:

TABLAS<<CONFIGURACIONES<<TALONARIOS-

como se Muestra en la figura de abajo.

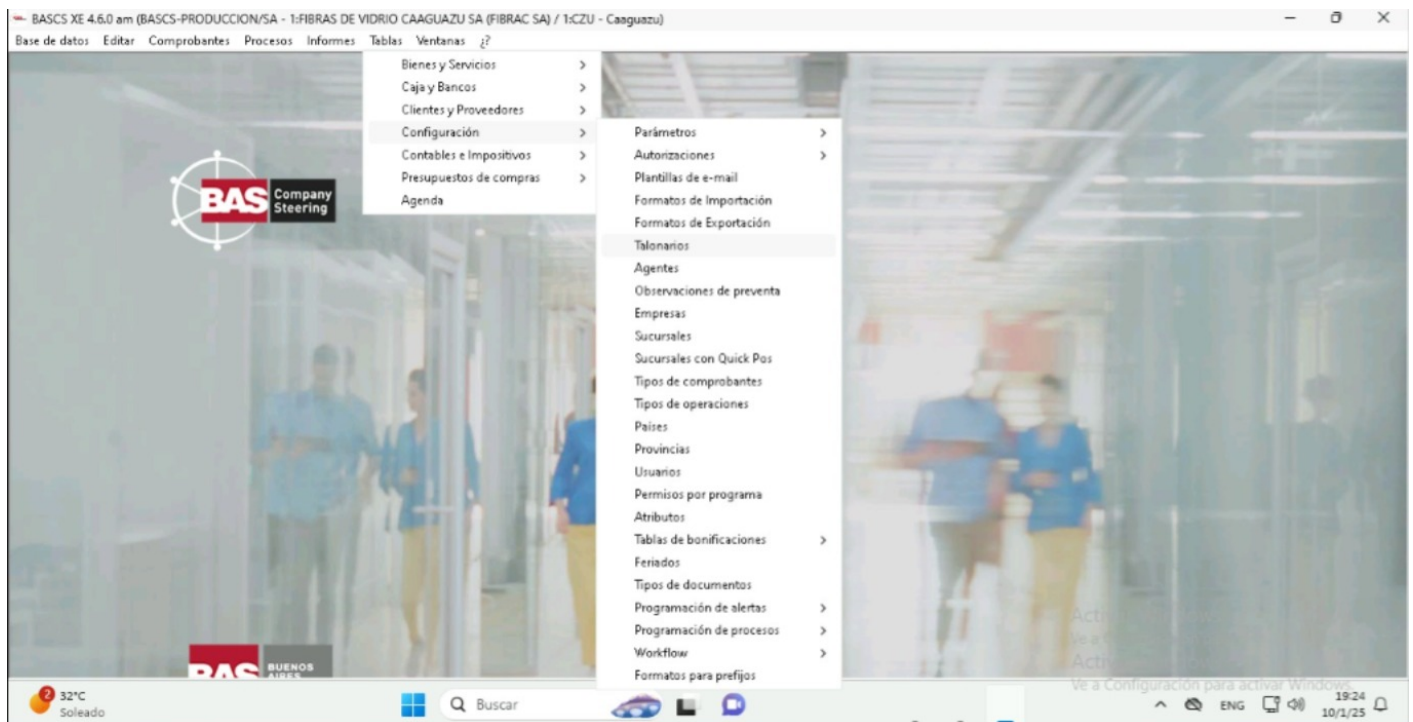

Paso 3:

Ingresar el numero de talonario a configurar en la casilla asignada

Talónarios

Empresa: 1 FIBRAS DE VIDRIO CAAGUAZU SA (FIBRAC SA)

Código: 1454 Descripción: Remis Egr. ENVIO MP-INSUM

Comprobantes | Vigencias | Emisión | Parámetros impresión | Workflow | Alertas

Sucursal: 1 CZU - Caaguazu Cotización por defecto: Compra

Prefijo: 801-004 Método de numeración: Automático

Subdiario: 4 Subdiario de Materiales

Cantidad de líneas:  Requiere fiscalización electrónica:

Grupo impositivo:  Servicio:

Días de retraso permitidos:  Tipo: Bienes

Reintegro de IVA a turistas extranjeros

No pedir datos externos

Suspendido para:

- Impresión
- Ingreso

Contingencia  Factura de crédito

Importa CAE

Garantizar correlatividad por fecha

Comprobantes admitidos		Talónarios asociados					
Código	Nombre	Código	Descripción	Imprime	Avisa	Sus.Impre	Sus.Ingre.
EE	Egreso de mercadería	→		<input type="checkbox"/>	<input type="checkbox"/>	<input type="checkbox"/>	<input type="checkbox"/>

Paso 4:

Seleccionar la ventana de Emisión y seleccionar el método de emisión del comprobante, la misma puede ser por impresora local, generar un archivo pdf para destinar a una carpeta, también se deberá configurar la impresora a la cual se imprimirán los comprobantes; la misma puede ser a la impresora por defecto del puesto o conectándose al puesto del trabajo del operario y seleccionando la misma. tal y como muestra en la figura de abajo.

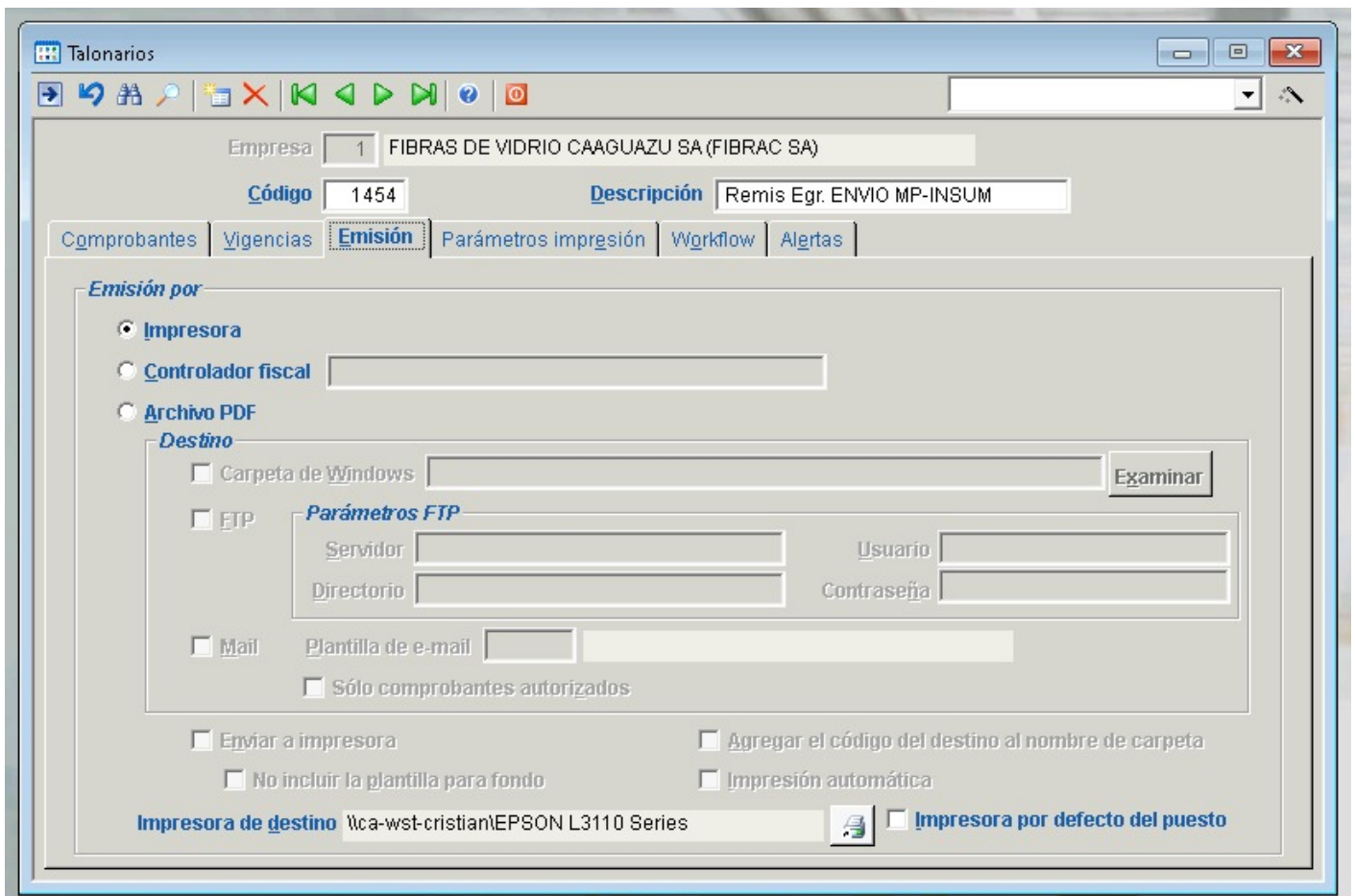

Paso 5:

Ingresar a la ventana de parámetros de impresión en la cual asignaremos un QRP. y determinaremos los parámetros como cantidad de copias a emitir entre otros que figuran en la imagen de abajo

obs: utilizar el QRP correspondiente para cada talonario.

Talonnarios

Empresa 1 FIBRAS DE VIDRIO CAAGUAZU SA (FIBRAC SA)

Código 1454 Descripción Remis Egr. ENVIO MP-INSUM

Comprobantes Vigencias Emisión **Parámetros impresión** Workflow Alertas

Formato de impresión SPBFRE01 Examinar

Plantilla para fondo (emisión por pdf) Examinar

**Copias**

Cantidad

Por Sistema Operativo

Por programa

**En preparación**

Admite vista previa

Texto para marca de agua BORRADOR

**Pedidos**

Detalla ubicaciones

Ordenamiento Código de ubicación

**Recibos y órdenes de pago**

Detalla comprobantes asociados a las aplicaciones

Detalla retenciones

**Colores**

Consolidados  Detallados

**Medidas**

Consolidadas  Detalladas  Tabuladas

# Procedimiento para Actualizar el QRP

## Paso 1: Identificación del Programa de Actualización del QRP

Ubica en el escritorio de tu pantalla el ícono o acceso directo correspondiente al programa de actualización de QRP. Este programa es responsable de realizar las tareas de actualización y asegurarse de que el sistema esté al día.



## Paso 2: Ejecutar la Aplicación como Administrador

Haz clic derecho sobre el ícono de la aplicación en el escritorio. Esto desplegará una lista de opciones. En este menú, selecciona la opción "**Ejecutar como administrador**" para garantizar que la aplicación tenga los permisos necesarios para realizar las actualizaciones de manera correcta.

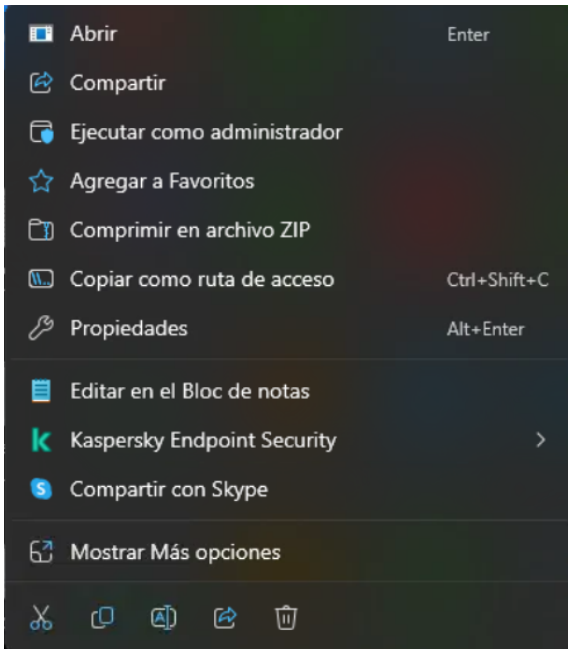

### Paso 3: Aplicación de Configuraciones

Una vez que ejecutes el programa, aparecerá una ventana con fondo negro en la que se iniciarán y aplicarán automáticamente las configuraciones predeterminadas. Espera a que el proceso finalice sin cerrar la ventana, ya que el sistema está realizando los ajustes necesarios para completar la actualización de manera correcta.

```
C:\WINDOWS\System32\cmd.exe
\\Sql.rocatex.local\sucursales\_RPT\AUDITORIA_CMP.rpt -> C:\Program Files (x86)\Buenos Aires Software\Quick POS Punto de
Venta\RPT\AUDITORIA_CMP.rpt
\\Sql.rocatex.local\sucursales\_RPT\FE.rpt -> C:\Program Files (x86)\Buenos Aires Software\Quick POS Punto de Venta\RPT\
FE.rpt
\\Sql.rocatex.local\sucursales\_RPT\WCR.rpt -> C:\Program Files (x86)\Buenos Aires Software\Quick POS Punto de Venta\RPT\
WCR.rpt
\\Sql.rocatex.local\sucursales\_RPT\PRESUPUESTO.rpt -> C:\Program Files (x86)\Buenos Aires Software\Quick POS Punto de V
enta\RPT\PRESUPUESTO.rpt
\\Sql.rocatex.local\sucursales\_RPT\REM.rpt -> C:\Program Files (x86)\Buenos Aires Software\Quick POS Punto de Venta\RPT\
REM.rpt
\\Sql.rocatex.local\sucursales\_RPT\REMITO.rpt -> C:\Program Files (x86)\Buenos Aires Software\Quick POS Punto de Venta\
RPT\REMITO.rpt
\\Sql.rocatex.local\sucursales\_RPT\RESUMEN_CAJA.rpt -> C:\Program Files (x86)\Buenos Aires Software\Quick POS Punto de
Venta\RPT\RESUMEN_CAJA.rpt
7 archivo(s) copiado(s)
Presione una tecla para continuar . . .
```