

# CONFIGURACION DE TALONARIOS DE REMITO DE EGRESO

Paso 1:

Acceder al usuario administrador es Bascs.

Paso 2:

Ingresar a la ventana:

TABLAS<<CONFIGURACIONES<<TALONARIOS-

como se Muestra en la figura de abajo.

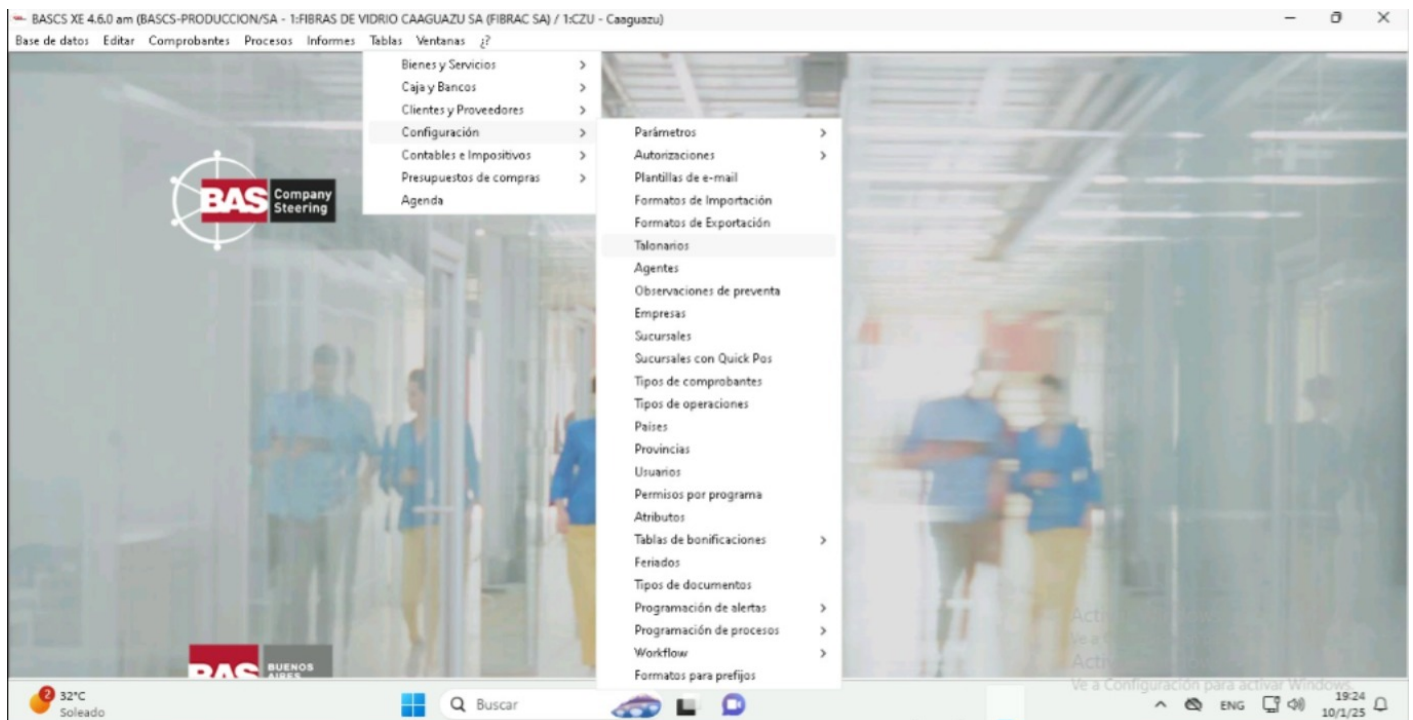

Paso 3:

Ingresar el numero de talonario a configurar en la casilla asignada

Talónarios

Empresa 1 FIBRAS DE VIDRIO CAAGUAZU SA (FIBRAC SA)

Código 1454 Descripción Remis Egr. ENVIO MP-INSUM

Comprobantes Vigencias Emisión Parámetros impresión Workflow Alertas

Sucursal 1 CZU - Caaguazu Cotización por defecto Compra

Prefijo 801-004 Método de numeración Automático

Subdiario 4 Subdiario de Materiales  Requiere fiscalización electrónica

Cantidad de líneas Servicio

Grupo impositivo Tipo Bienes

Días de retraso permitidos  Suspensión para  Impresión  Contingencia  Factura de crédito

Reintegro de IVA a turistas extranjeros  Ingreso  Importa CAE

No pedir datos externos  Garantizar correlatividad por fecha

Comprobantes admitidos		Talónarios asociados					
Código	Nombre	Código	Descripción	Imprime	Avisa	Sus. Impre.	Sus. Ingre.
EE	Egreso de mercadería	→		<input type="checkbox"/>	<input type="checkbox"/>	<input type="checkbox"/>	<input type="checkbox"/>

Paso 4:

Seleccionar la ventana de Emisión y seleccionar el método de emisión del comprobante, la misma puede ser por impresora local, generar un archivo pdf para destinar a una carpeta, también se deberá configurar la impresora a la cual se imprimirán los comprobantes; la misma puede ser a la impresora por defecto del puesto o conectándose al puesto del trabajo del operario y seleccionando la misma. tal y como muestra en la figura de abajo.

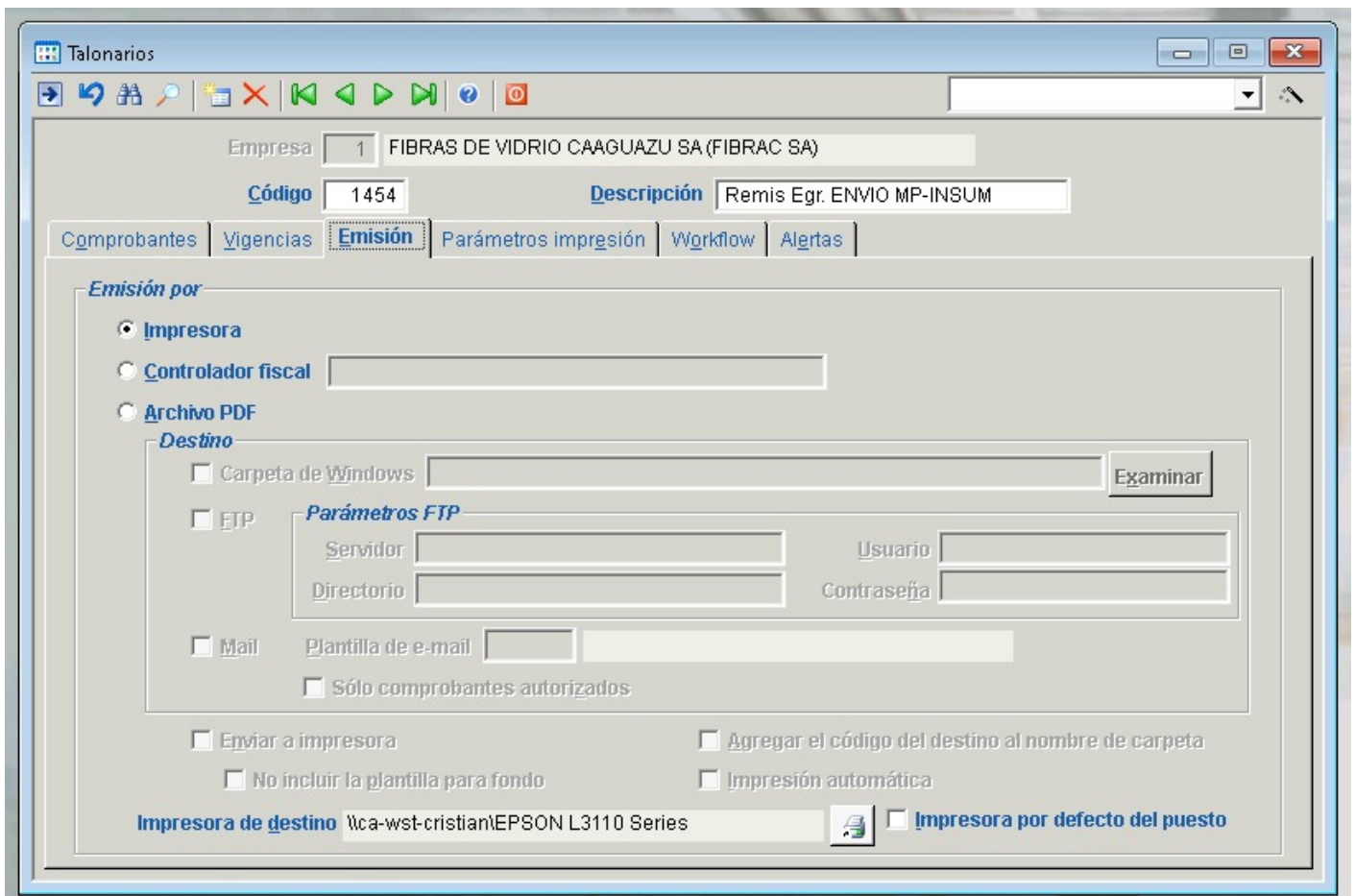

Paso 5:

Ingresar a la ventana de parámetros de impresión en la cual asignaremos un QRP. y determinaremos los parámetros como cantidad de copias a emitir entre otros que figuran en la imagen de abajo

obs: utilizar el QRP correspondiente para cada talonario.

Talonnarios

Empresa 1 FIBRAS DE VIDRIO CAAGUAZU SA (FIBRAC SA)

Código 1454 Descripción Remis Egr. ENVIO MP-INSUM

Comprobantes Vigencias Emisión **Parámetros impresión** Workflow Alertas

Formato de impresión SPBFRE01 Examinar

Plantilla para fondo (emisión por pdf) Examinar

**Copias**

Cantidad

Por Sistema Operativo

Por programa

**En preparación**

Admite vista previa

Texto para marca de agua BORRADOR

**Pedidos**

Detalla ubicaciones

Ordenamiento Código de ubicación

**Recibos y órdenes de pago**

Detalla comprobantes asociados a las aplicaciones

Detalla retenciones

**Colores**

Consolidados  Detallados

**Medidas**

Consolidadas  Detalladas  Tabuladas

Se imprime al generar el comprobante

Avisa antes de imprimir

Se pueden eliminar comprobantes impresos

Se consolidan los ítems al imprimir

Se consolidan los despachos y partidas

Se detallan los multichecks electrónicos

Revision #1

Created 11 January 2025 11:32:05 by Ariel

Updated 11 January 2025 11:49:53 by Ariel