

# 2. Cierre de subdiarios

El cierre operativo de subdiarios bloquea la modificación de la información contabilizada hasta una fecha dada y genera asientos resumen en el Diario General. El cierre puede realizarse para cada subdiario individual, por tipo de subdiario, o para todos los subdiarios a la vez. Este proceso también asegura que las operaciones queden correctamente cerradas y preparadas para el siguiente período.

- **Opciones de Cierre:** Puedes realizar el cierre para cada subdiario individual, por tipo de subdiario, o cerrar todos los subdiarios a la vez.
- **Resumen en Diario General:** Si el subdiario genera un resumen, este se contabilizará en el Diario General. En el caso del subdiario de materiales, se valorizarán los movimientos del período.
- **Reapertura:** Si es necesario deshacer el cierre, accede a la opción de reapertura de subdiarios desde el menú de procesos.

## 1. Cerrar los subdiario

**Cierre operativo**

**Tipo**

**Diario general**  Cierre de ejercicio

**Tipo de subdiario** Compras

**Subdiario** 87 SUBDIARIO DE VENTAS INTERNAS

**Todos los subdiarios**

**Último cierre** 31/12/2022

**Cierre**

**Fecha** 31/12/2023  Ajustar bienes de uso

**Asiento resumen**

**Número** 001-002 249

**Observaciones** Resumen subdiario «Subdiario» - «Nombre subdiario» -

2.

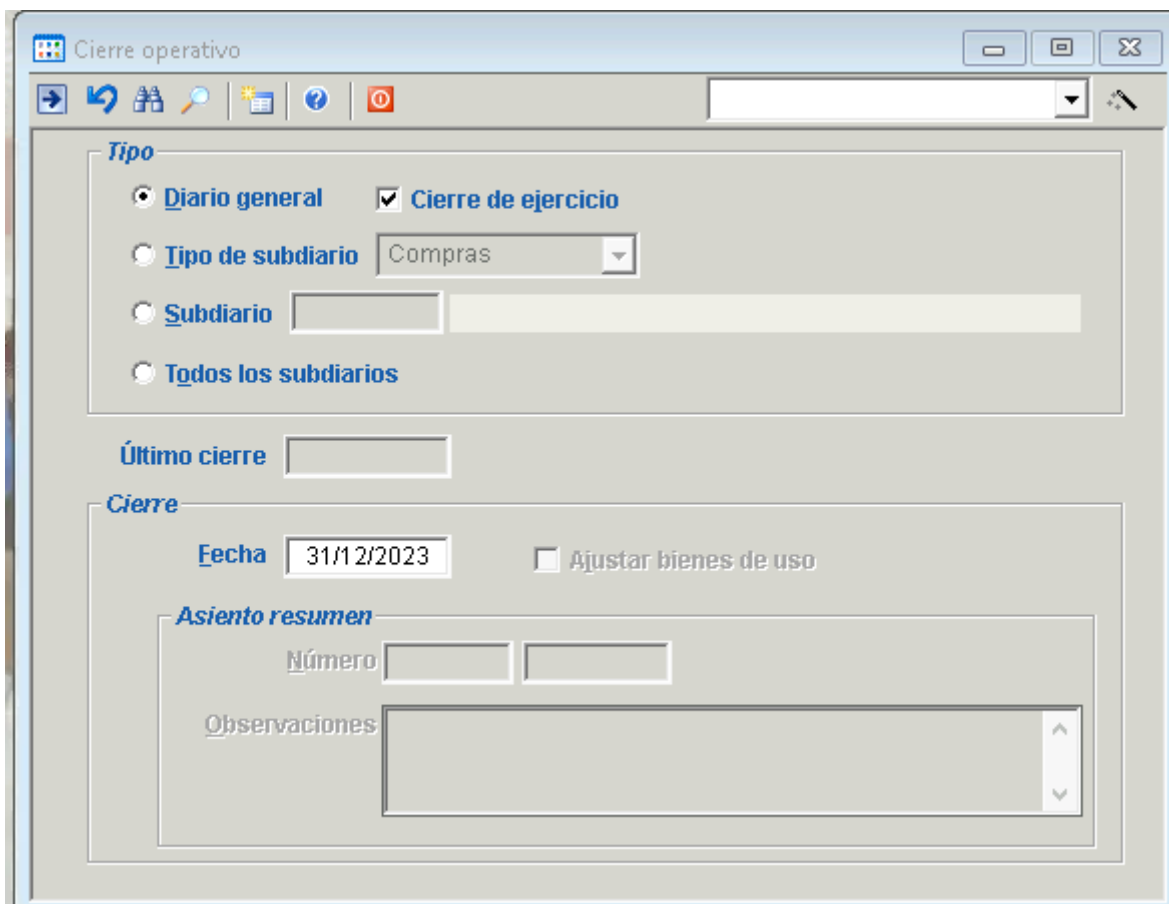
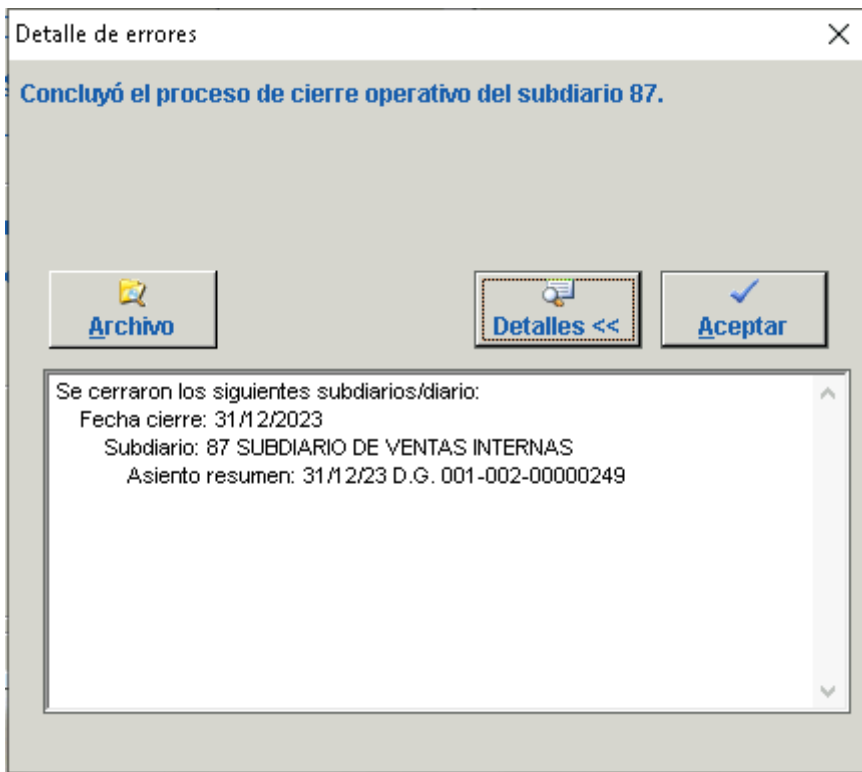

3.

4.

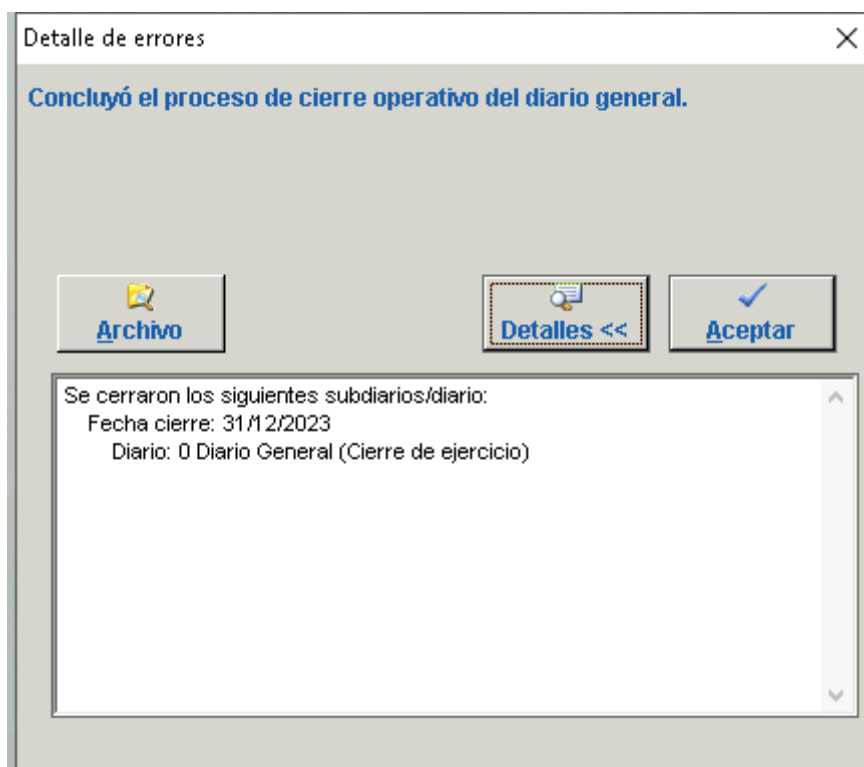

5.

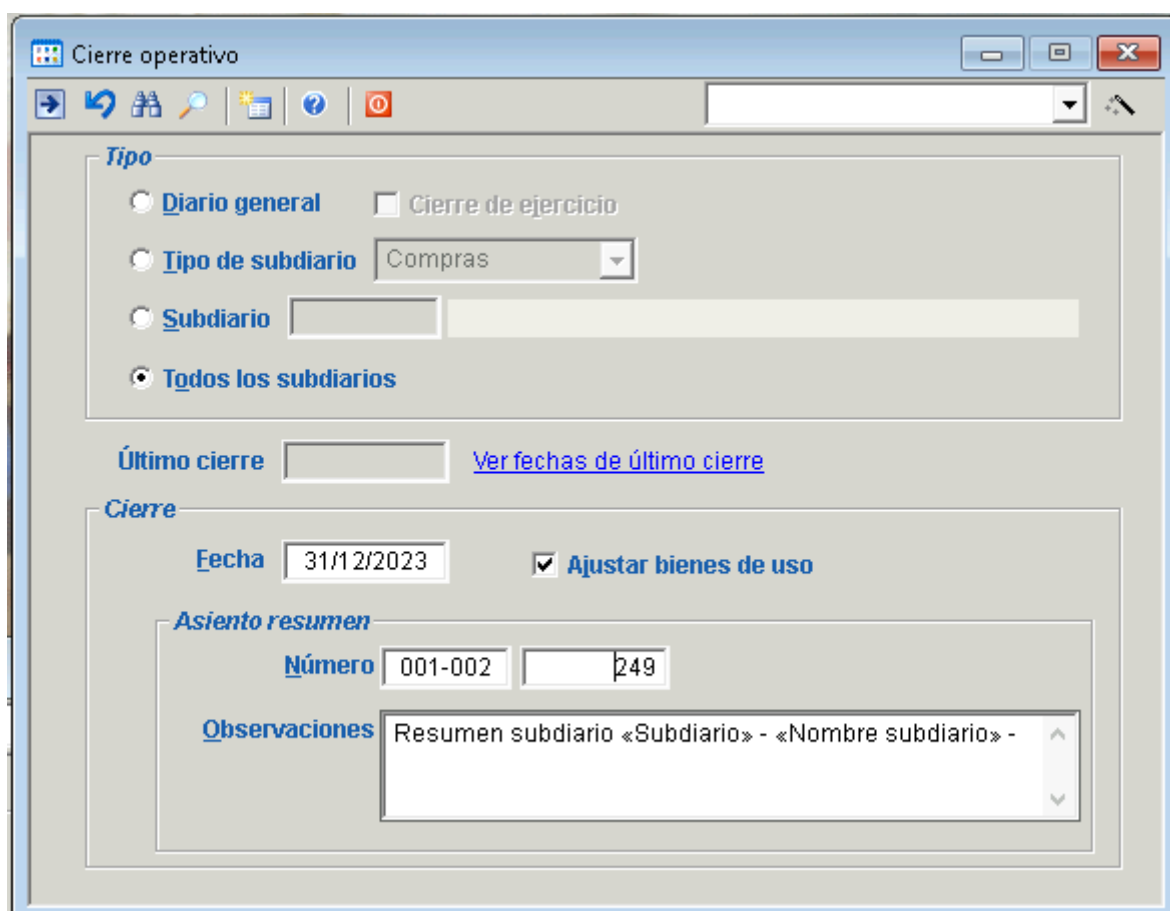

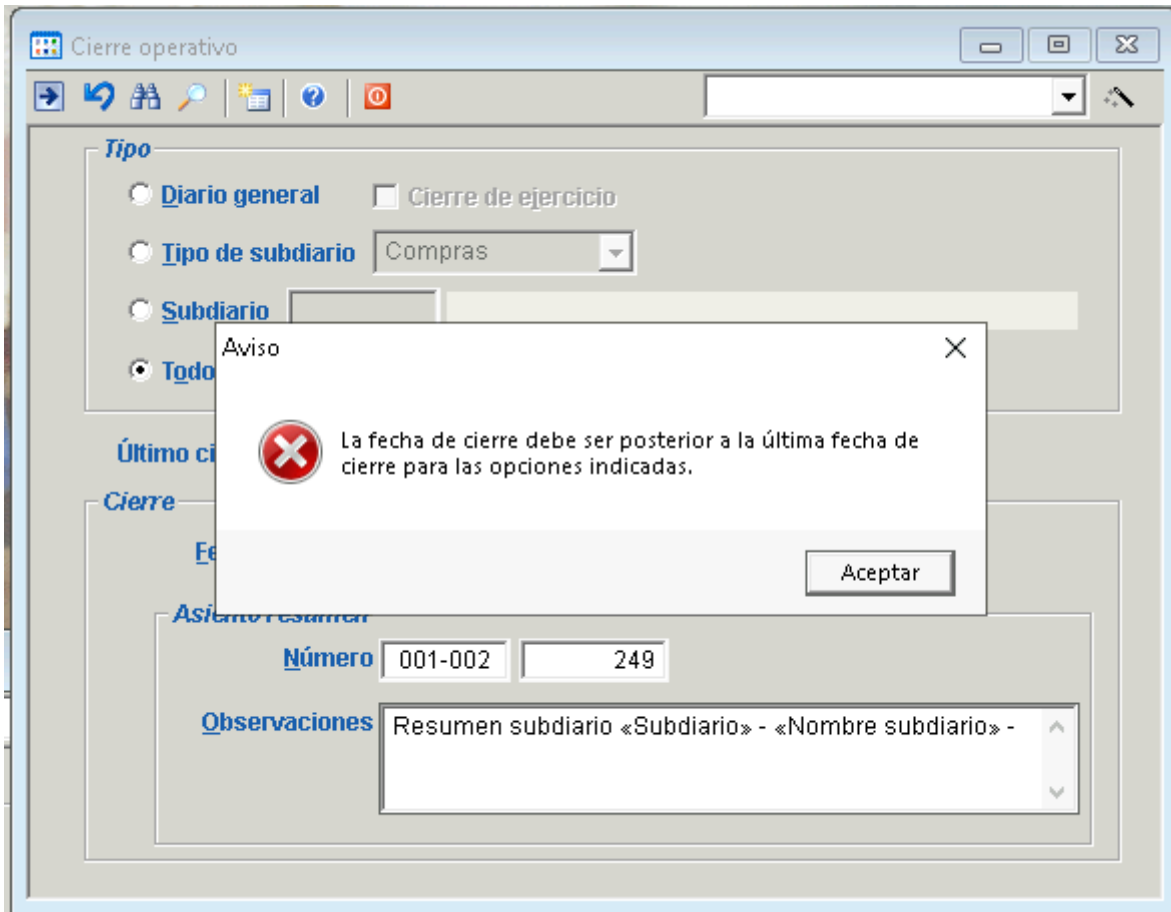

6.

7. Estado de Cierres

Empresa 1 FIBRAC TESTING Tipo subdiario Todos

FCC: Ninguna

Subdiario	Tipo	Ultimo Cierre	Resume diario	Cierre mensual	Genera asiento en cierre	Participa y impositiv
Diario General	Diario general		<input type="checkbox"/>	<input type="checkbox"/>	<input type="checkbox"/>	<input type="checkbox"/>
<a href="#">1 - Subdiario de Ventas</a>	Ventas	31/12/2023 ...	<input checked="" type="checkbox"/>	<input type="checkbox"/>	<input checked="" type="checkbox"/>	<input checked="" type="checkbox"/>
<a href="#">2 - Subdiario de Compra</a>	Compras	31/12/2023 ...	<input checked="" type="checkbox"/>	<input type="checkbox"/>	<input checked="" type="checkbox"/>	<input checked="" type="checkbox"/>
<a href="#">3 - Subdiario de Caja</a>	Caja y Bancos	31/12/2023 ...	<input checked="" type="checkbox"/>	<input type="checkbox"/>	<input checked="" type="checkbox"/>	<input checked="" type="checkbox"/>
<a href="#">4 - Subdiario de Materiales</a>	Materiales	31/03/2024 ...	<input checked="" type="checkbox"/>	<input checked="" type="checkbox"/>	<input checked="" type="checkbox"/>	<input checked="" type="checkbox"/>
<a href="#">5 - Subdiario de Bienes de Uso</a>	Bienes de uso	31/12/2023 ...	<input type="checkbox"/>	<input checked="" type="checkbox"/>	<input checked="" type="checkbox"/>	<input checked="" type="checkbox"/>
<a href="#">87 - SUBDIARIO DE VENTAS INTERNAS</a>	Ventas	31/12/2022 ...	<input checked="" type="checkbox"/>	<input type="checkbox"/>	<input checked="" type="checkbox"/>	<input type="checkbox"/>
<a href="#">88 - SUBDIARIO DE COMPRA INTERNO</a>	Compras	31/12/2022 ...	<input checked="" type="checkbox"/>	<input type="checkbox"/>	<input checked="" type="checkbox"/>	<input type="checkbox"/>
<a href="#">89 - SUBDIARIO DE CAJA INTERNO</a>	Caja y Bancos	31/12/2023 ...	<input checked="" type="checkbox"/>	<input type="checkbox"/>	<input checked="" type="checkbox"/>	<input type="checkbox"/>

(\*) Cierre de ejercicio

Revision #4

Created 16 August 2024 06:06:17 by Juan Bogado

Updated 16 August 2024 08:29:56 by Juan Bogado