

Manuales de usuarios

Documentación oficial de [BAS](#).

- [MANUALES BASCS 4.6](#)
- [Manuales BAS CS WebAPI](#)
- [GUIAS DE USUARIO](#)
 - [Factura](#)
 - [Nota de credito](#)
- [USO DE GUARDADO DE PREPARACION](#)

MANUALES BASCS 4.6

[Funcionalidades operativas. Consultas e informes.](#)

[Tablas de uso general](#)

[Temas contables](#)

[Temas impositivos](#)

[Comprobantes](#)

[Ventas y distribución](#)

[Compras](#)

[Movimiento de Materiales](#)

[Caja y bancos](#)

[Clientes y proveedores](#)

[Configuración y mantenimiento](#)

[Ingreso de saldos iniciales](#)

[Producción](#)

[Bienes de uso](#)

Manuales BAS CS WebAPI

[Manual BASCS WebAPI - Manual de usuario](#)

La tecnología más recomendada en la actualidad para el intercambio de datos entre programas, en especial si el intercambio ocurre a través de Internet, está basada en el concepto de WebAPI.

Una API (Application Program Interface o Interfaz entre programas de aplicación) es un mecanismo que permite la comunicación entre aplicaciones, sin necesidad de saber cómo están implementadas.

Cuando el intercambio es a través de Internet, las APIs se denominan WebAPIs. Para el intercambio se utilizan protocolos de seguridad (autenticación y autorización).

BAS CS WebAPI es un Server que expone toda la funcionalidad de BASCS con tecnología de WebAPIs.

GUIAS DE USUARIO

En esta seccion estaran todas las guias.

GUIAS DE USUARIO

Factura

GUIAS DE USUARIO

Nota de credito

USO DE GUARDADO DE PREPARACION

Pestaña de Guardado de Preparación.

Dar clic en la ventana señalada abajo.

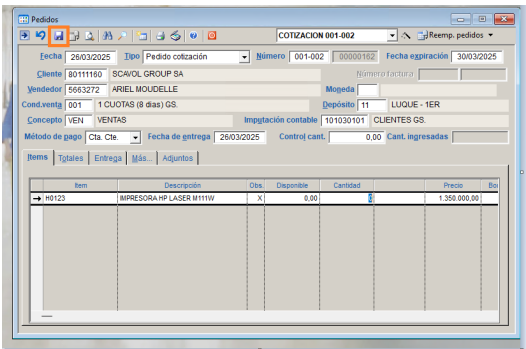

Pestaña de Recuperación de Preparación

Para recuperar las Preparaciones de Pedidos que hemos guardado previamente, dar clic en la ventana señalada en la imagen de abajo.

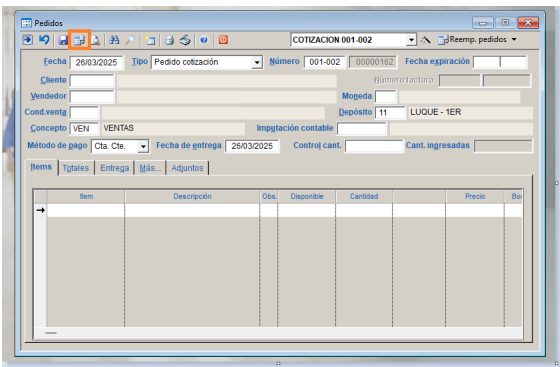

Seleccionar el presupuesto a recuperar como muestra en la imagen de abajo.

